



A Sua Identidade na Rede

© 2006, CertiSign Certificadora Digital S.A.
www.certisign.com.br

Todos os direitos reservados e protegidos pela Lei 9610 de 19/02/1998.
Nenhuma parte deste manual, sem autorização prévia por escrito da CertiSign,
poderá ser reproduzida ou transmitida sejam quais forem os meios empregados:
eletrônicos, mecânicos, fotográficos, de gravação ou quaisquer outros.

Versão: 01062.02

1ª Etapa – Preparando a instalação

Realize o download do arquivo de instalação (RTE_3_60.msi). Este arquivo encontra-se disponível na área de suporte no site da CertiSign. Lembramos que o tamanho deste arquivo é de aproximadamente 4.44 Mb.

Após salvar o arquivo no seu computador, dê um clique duplo sobre ele. Uma janela conforme a imagem abaixo será exibida:

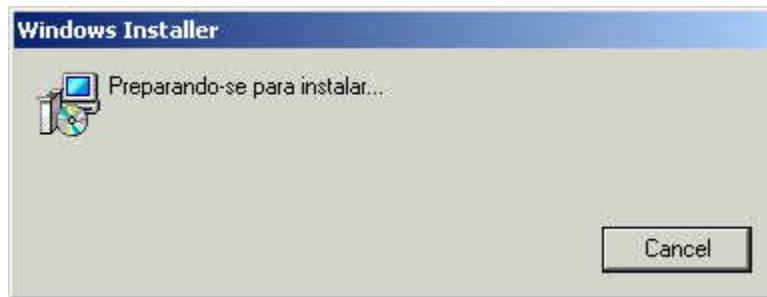

Neste instante são executadas algumas rotinas de verificação, por exemplo, se o usuário possui permissão para instalar programas no computador.

2ª Etapa – Bem vindo ao Assistente para instalação do eToken Run Time Environment 3.60

Caso essas rotinas de verificação tenham sido completadas com sucesso, será exibida uma janela de "Bem vindo à instalação" (ver imagem abaixo):



Clique no botão "Next" para avançar até a segunda etapa.

3ª Etapa – Contrato de licença

Nesta etapa é perguntado se o usuário deseja aceitar o contrato de licença conforme a imagem abaixo.



Clique na opção “*I accept the license agreement*” (Eu aceito o contrato de licença) e clique em “*Next*” (Avançar).

4ª Etapa – Pronto para instalar a aplicação

Uma nova janela será exibida informando que o assistente para instalação está pronto para instalar o programa. Clique em “*Next*” (Avançar).

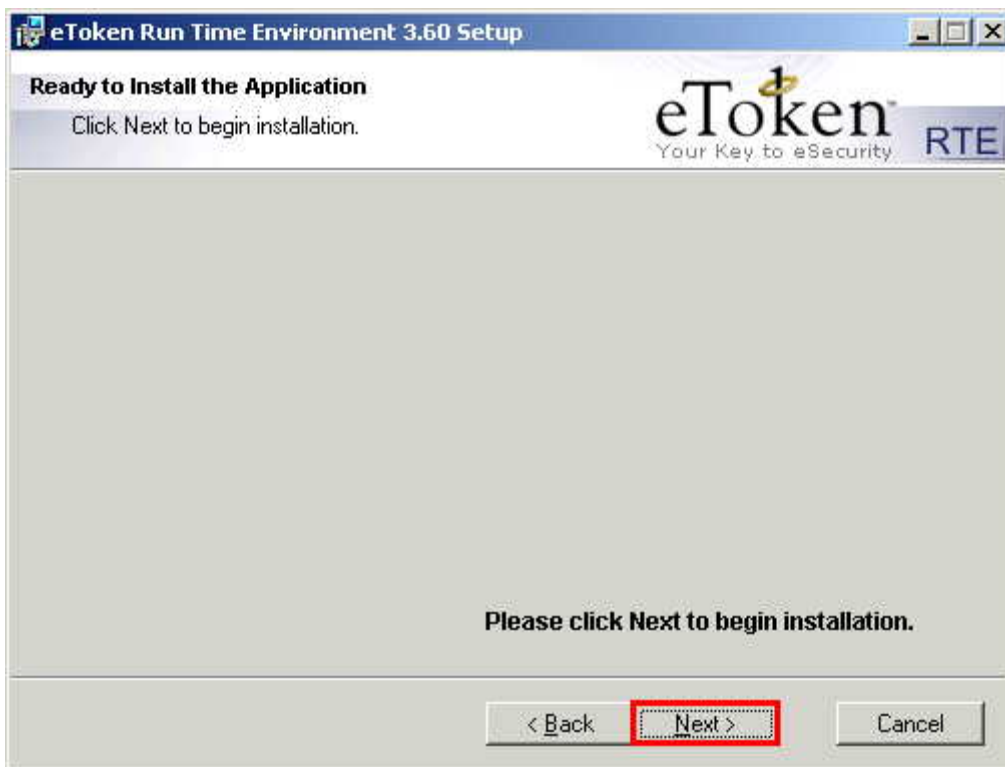

5º Etapa – Copiando os arquivos

Uma rápida janela será exibida. Ela indica a porcentagem de arquivos que já foram copiados para o computador.

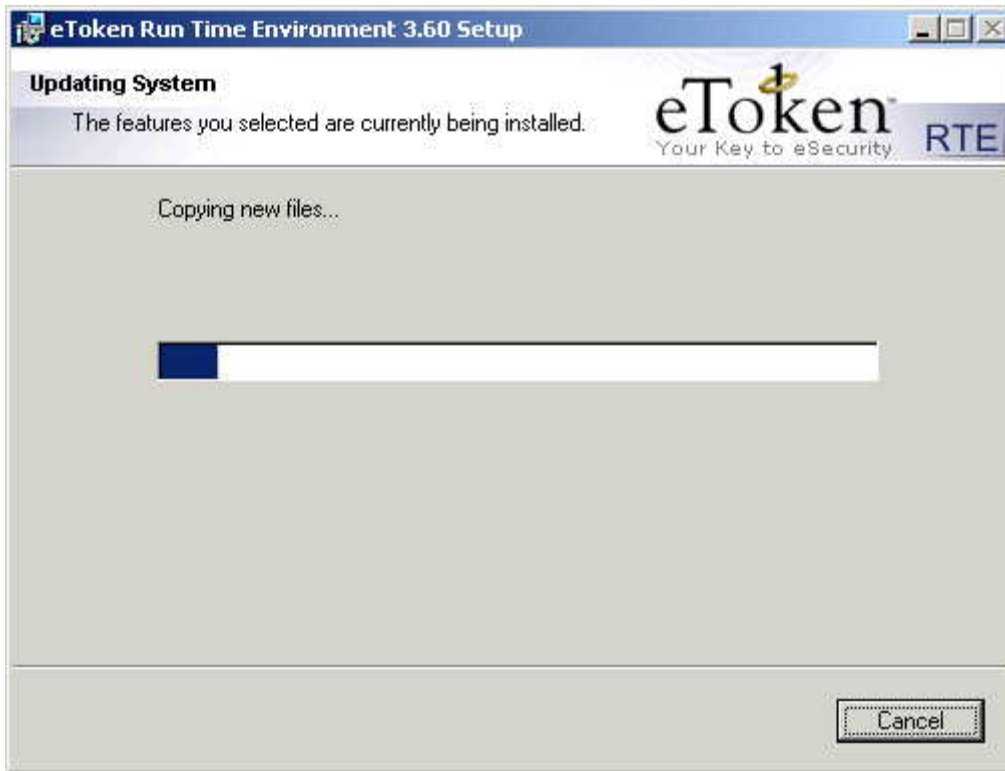

6ª Etapa - Assistente de instalação concluído com sucesso

Após copiar todos os arquivos, uma nova janela será exibida informando que a instalação foi completada com sucesso. Clique no botão "Finish" (Concluir).



Você instalou o RTE 3.60 com sucesso!